



Companhia das Lezírias

CARTA CIRCULAR

ASSUNTO: Convite à apresentação de propostas para compra da cortiça – extração de 2026.

A Companhia das Lezírias, S.A. vem convidar V. Exa. a apresentar proposta para a aquisição de cortiça referente à presente campanha nos termos a seguir especificados:

1. Objeto da proposta

A proposta deverá contemplar a cortiça a extrair na campanha de 2026 relativa à totalidade do montado de sobro, que compreende cortiça amadia, virgem e bocados com dez anos de criação:

- 1.1 na Herdade da Coutada Real (Assumar), cuja quantidade se estima em 3.800 arrobas, conforme planta que se junta no anexo I;
- 1.2 na Tapada do Arneiro – Coudelaria de Alter (Alter do Chão), cuja quantidade se estima em 1.800 arrobas, conforme planta que se junta no anexo II;
- 1.3 A cortiça será extraída pela Companhia das Lezírias, S.A.

2. Conteúdo da proposta

A proposta deverá referenciar o valor proposto por arroba para a cortiça amadia, virgem e para os bocados, explicitando os seguintes aspetos:

- deverá visar a totalidade da cortiça amadia, virgem e bocados de cada herdade;
- o preço deve referir-se a cortiça seca. Deverá ser apresentada uma percentagem correspondente ao coeficiente multiplicativo entre a pesagem da cortiça no dia da extração e a pesagem de comercialização (14%);
- em alternativa ao ponto anterior, poderá ser apresentado preço com os custos de extração por conta do comprador (venda de cortiça na árvore);
- a cortiça deverá ser totalmente carregada e pesada diariamente durante a extração;
- no caso da Herdade da Coutada Real (Assumar) o preço refere-se à quantidade com base no peso da cortiça ao carregamento, pesada na báscula da empresa Fertiprado – Sementes e Nutrientes Lda em Vaiamonte ou em alternativa outra báscula a indicar pela Companhia das Lezírias;
- no caso da Tapada do Arneiro – Coudelaria de Alter (Alter do Chão) o preço refere-se à quantidade com base no peso da cortiça ao carregamento, pesada na báscula em Alter do Chão vulgarmente conhecida por báscula da “EPAC”;
- todas as pesagens serão sempre acompanhadas por um colaborador da Companhia das Lezírias, o peso obtido na pesagem contará para efeitos de faturação;
- que o pagamento terá lugar: i. 25% do valor estimado no ato de assinatura do contrato a título de adiantamento; ii. 25% do valor estimado no início do carregamento da cortiça; iii. pagamento imediato no final do descortiçamento;
- os valores deverão ser apresentados para cada uma das herdades individualmente;
- os valores propostos estão sujeitos a IVA, à taxa legal em vigor.



Companhia das Lezírias

3. Apresentação da proposta

A proposta deverá ser apresentada em carta fechada, com a indicação exterior “Proposta para compra de cortiça Herdade da Coutada Real (Assumar) e da Tapada do Arneiro – Coudelaria de Alter (Alter do Chão)”, na sede da Companhia das Lezírias, S.A., situada no Largo 25 de Abril, n.º 17, 2135-318 Samora Correia ou na Coudelaria de Alter, Tapada do Arneiro, 7440-152 Alter do Chão, até ao dia 17 de março de 2026 às 17h.

As propostas deverão manter-se válidas por um período mínimo de 90 dias após a data limite de entrega.

4. Decisão

A Companhia das Lezírias, S.A. reserva-se o direito de não aceitar qualquer das propostas, caso nenhuma reúna as condições consideradas mínimas pelo seu Conselho de Administração.

5. Contrato

A venda será sujeita a contrato escrito que estabelecerá todas as condições acordadas entre a Companhia das Lezírias, S.A. e a entidade compradora.

6. Informações complementares

Os interessados poderão obter outras informações para apreciação da cortiça posta em venda na árvore, através do telefone 263 650 600, do endereço eletrónico joao.fonseca@cl.pt ou do telefone 961 733 100, (Sr. José Mendes).

Com os nossos melhores cumprimentos,

Samora Correia, 27 de fevereiro de 2026

O Diretor Florestal, Biodiversidade e Sustentabilidade

Eng.º João Fonseca



Tiragem 2026 - Assumar (Anexo I)

Document Name: CorticaTiragens_apagar

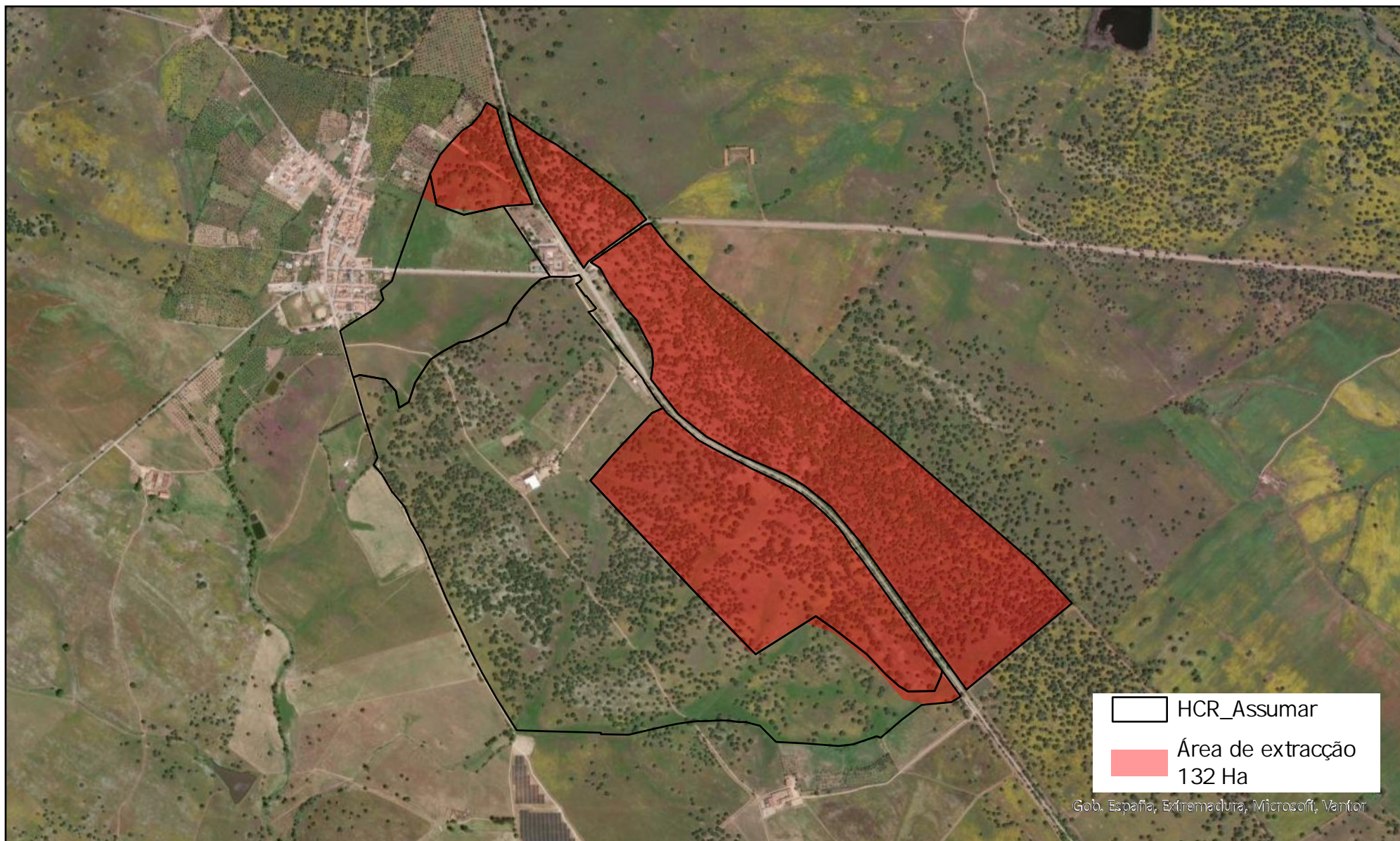



Tiragem 2026 - Alter (Anexo II)

Document Name: CorticaTiragens_apagar

